

Приложение №1 к
 постановлению администрации
 муниципального образования
 город Новомосковск
 от 20.11.2024 № 4150

Кадастровый номер земельного участка	Площадь публичного сервитута в границах земельных участков, кв. м	Адрес:
71:15:070101:323	17 502	Тульская область, р-н Новомосковский
71:15:070101:490	2203	Российская Федерация, Тульская область, городской округ город Новомосковск, д. Грицово, ул. Центральная до перекрестка п. Грицовский
71:15:070101:96	56	обл. Тульская, р-н Новомосковский, воздушная ЛЭП высокого напряжения 110 кВ "Химическая-Грызлово"
71:15:510503:1	49 845	обл. Тульская, р-н Новомосковский, полоса отвода ж.д. направления "Ожерелье-Ефремов 185,040-203,054 км "
71:15:070101:111	10	обл. Тульская, р-н Новомосковский, воздушная ЛЭП высокого напряжения 110 кВ "Химическая-Кислородная"
71:15:000000:55	14	обл. Тульская, р-н Новомосковский, воздушная ЛЭП высокого напряжения 110 кВ "Химическая - Кислородная"

71:15:070108:15	7	обл. Тульская, р-н Новомосковский, д. Тихоновка
71:15:070101:16	3182	Тульская область, Новомосковский район, пульпопровод в районе н.п. Прохоровка и Грицово
71:15:070101:356	34	Тульская область, Новомосковский район
71:29:000000:5	157	обл. Тульская, р-н Новомосковский, г. Новомосковск
71:29:020501:199	17483	Тульская обл, р-н Новомосковский , МО г. Новомосковск, земельный участок расположен в северной части кадастрового квартала 71:29:020501
71:29:020501:183	13341	обл. Тульская, р-н Новомосковский, г. Новомосковск, ул. Связи, 10
71:29:020501:1480	2184	Тульская область, Новомосковский район, г. Новомосковск, ул. Связи
71:29:020501:19	583	обл. Тульская, р-н Новомосковский, г. Новомосковск, Северная промзона, участок № 1
71:29:020501:54	810	обл. Тульская, р-н Новомосковский, г. Новомосковск, северная промзона
71:29:020501:1473	814	Тульская область, Новомосковский район
71:29:020501:243	54	Тульская область, г. Новомосковск, подстанция №103 "Северная"
71:15:070101:342	58 542	Тульская область, муниципальное образование город Новомосковск, СПК "Заветы В.И. Ленина"
71:15:070101:488	29107	Тульская область, Новомосковский р-н, СПК "Заветы В. И. Ленина"

71:15:070101:349	1014	Тульская область, муниципальное образование город Новомосковск, СПК "Заветы В.И. Ленина"
71:15:070101:358	2680	Тульская область, Новомосковский район
71:15:070101:160	77	обл. Тульская, р-н Новомосковский, д. Грицово, ул. Центральная, дом 47
71:15:070101:353	260	Тульская область, Новомосковский район, д. Грицово, ул. Центральная, д. 50, строение 1
Земли в ведении муниципального образования	908546	Тульская область, Новомосковский район
итого	1108505±368	

ГРАФИЧЕСКОЕ ОПИСАНИЕ

местоположения границ населенных пунктов, территориальных зон,
особо охраняемых природных территорий,
зон с особыми условиями использования территории

Публичный сервитут для эксплуатации объекта недвижимости с кадастровым номером
71:29:020501:743 "Воздушная ЛЭП высокого напряжения цех 945"

(наименование объекта, местоположение границ которого описано (далее - объект))

ГРАФИЧЕСКОЕ ОПИСАНИЕ

местоположения границ населенных пунктов, территориальных зон,
особо охраняемых природных территорий,
зон с особыми условиями использования территории

**Публичный сервитут для эксплуатации объекта недвижимости с кадастровым номером
71:29:020501:743 "Воздушная ЛЭП высокого напряжения цех 945"**

(наименование объекта, местоположение границ которого описано)

№ п/п	Содержание	Номера листов
1	2	3
1	Сведения об объекте	3
2	Сведения о местоположении границ объекта	4
3	Сведения о местоположении измененных (уточненных) границ объекта	23
4	План границ	24

ГРАФИЧЕСКОЕ ОПИСАНИЕ

местоположения границ населенных пунктов, территориальных зон,
особо охраняемых природных территорий,
зон с особыми условиями использования территории

**Публичный сервитут для эксплуатации объекта недвижимости с кадастровым номером
71:29:020501:743 "Воздушная ЛЭП высокого напряжения цех 945"**

(наименование объекта, местоположение границ которого описано)

Сведения об объекте

№ п/п	Характеристики объекта	Описание характеристик
1	2	3
1	Местоположение объекта	Тульская область, МО город Новомосковск, д.Тихоновка; Тульская область, МО город Новомосковск, д.Грицово; Тульская область МО город Новомосковск, г. Новомосковск; д. Прохоровка Муниципального образования город Новомосковск
2	Площадь объекта ± величина погрешности определения площади ($P \pm \Delta P$)	1108505 ±368
3	Иные характеристики объекта	—

ГРАФИЧЕСКОЕ ОПИСАНИЕ

местоположения границ населенных пунктов, территориальных зон,
особо охраняемых природных территорий,
зон с особыми условиями использования территории

**Публичный сервитут для эксплуатации объекта недвижимости с кадастровым номером
71:29:020501:743 "Воздушная ЛЭП высокого напряжения цех 945"**

(наименование объекта, местоположение границ которого описано)

Сведения о местоположении границ объекта**1. Система координат МСК-71.1****2. Сведения о характерных точках границ объекта**

Обозначение характерных точек границ	Координаты, м		Метод определения координат характерной точки	Средняя квадратическая погрешность положения характерной точки (M _t), м	Описание обозначения точки на местности (при наличии)
	X	Y			
1	2	3	4	5	6
ПС1(1)					
1	733630,69	301699,34	Аналитический метод	0,10	—
2	733653,57	301745,24	Аналитический метод	0,10	—
3	733504,57	301865,28	Аналитический метод	0,10	—
4	733443,16	301908,62	Аналитический метод	0,10	—
5	733420,16	301863,65	Аналитический метод	0,10	—
6	733474,45	301825,34	Аналитический метод	0,10	—
7	733625,21	301703,89	Аналитический метод	0,10	—
1	733630,69	301699,34	Аналитический метод	0,10	—
ПС1(2)					
8	733397,79	301885,38	Аналитический метод	0,10	—
9	733418,35	301926,12	Аналитический метод	0,10	—
10	733381,12	301952,40	Аналитический метод	0,10	—
11	733358,55	301907,11	Аналитический метод	0,10	—
12	733365,97	301901,88	Аналитический метод	0,10	—
8	733397,79	301885,38	Аналитический метод	0,10	—
ПС1(3)					
13	732991,08	300181,26	Аналитический метод	0,10	—
14	733001,85	300272,47	Аналитический метод	0,10	—
15	732958,90	300294,11	Аналитический метод	0,10	—

ГРАФИЧЕСКОЕ ОПИСАНИЕ

местоположения границ населенных пунктов, территориальных зон,
особо охраняемых природных территорий,
зон с особыми условиями использования территории

**Публичный сервитут для эксплуатации объекта недвижимости с кадастровым номером
71:29:020501:743 "Воздушная ЛЭП высокого напряжения цех 945"**

(наименование объекта, местоположение границ которого описано)

Сведения о местоположении границ объекта

1	2	3	4	5	6
16	732948,72	300206,94	Аналитический метод	0,10	—
13	732991,08	300181,26	Аналитический метод	0,10	—
ПС1(4)					
17	732998,60	300178,62	Аналитический метод	0,10	—
18	733011,78	300178,50	Аналитический метод	0,10	—
19	733020,22	300185,77	Аналитический метод	0,10	—
20	733033,73	300203,62	Аналитический метод	0,10	—
21	733040,63	300213,75	Аналитический метод	0,10	—
22	733047,33	300227,33	Аналитический метод	0,10	—
23	733049,28	300239,15	Аналитический метод	0,10	—
24	733045,00	300244,41	Аналитический метод	0,10	—
25	733045,17	300250,65	Аналитический метод	0,10	—
26	733008,88	300268,93	Аналитический метод	0,10	—
17	732998,60	300178,62	Аналитический метод	0,10	—
ПС1(5)					
27	732990,99	299798,38	Аналитический метод	0,10	—
28	733018,51	299847,91	Аналитический метод	0,10	—
29	732995,26	299850,48	Аналитический метод	0,10	—
30	732989,58	299799,08	Аналитический метод	0,10	—
27	732990,99	299798,38	Аналитический метод	0,10	—
ПС1(6)					
31	733108,05	299795,56	Аналитический метод	0,10	—
32	733119,15	300022,49	Аналитический метод	0,10	—
33	733126,86	300209,51	Аналитический метод	0,10	—

ГРАФИЧЕСКОЕ ОПИСАНИЕ

местоположения границ населенных пунктов, территориальных зон,
особо охраняемых природных территорий,
зон с особыми условиями использования территории

**Публичный сервитут для эксплуатации объекта недвижимости с кадастровым номером
71:29:020501:743 "Воздушная ЛЭП высокого напряжения цех 945"**

(наименование объекта, местоположение границ которого описано)

Сведения о местоположении границ объекта

1	2	3	4	5	6
34	733078,67	300233,77	Аналитический метод	0,10	—
35	733055,26	300234,13	Аналитический метод	0,10	—
36	733052,85	300225,17	Аналитический метод	0,10	—
37	733045,83	300210,75	Аналитический метод	0,10	—
38	733038,47	300199,97	Аналитический метод	0,10	—
39	733024,45	300181,54	Аналитический метод	0,10	—
40	733014,54	300173,08	Аналитический метод	0,10	—
41	732997,59	300170,20	Аналитический метод	0,10	—
42	732997,21	300166,76	Аналитический метод	0,10	—
43	733073,84	300115,77	Аналитический метод	0,10	—
44	733059,47	299969,60	Аналитический метод	0,10	—
45	733056,50	299901,76	Аналитический метод	0,10	—
46	733043,67	299862,24	Аналитический метод	0,10	—
47	733042,59	299846,53	Аналитический метод	0,10	—
48	733039,11	299848,20	Аналитический метод	0,10	—
49	733038,31	299845,75	Аналитический метод	0,10	—
50	733033,19	299846,32	Аналитический метод	0,10	—
51	733030,68	299817,66	Аналитический метод	0,10	—
52	733028,48	299805,36	Аналитический метод	0,10	—
53	733026,45	299796,51	Аналитический метод	0,10	—
54	733023,04	299783,54	Аналитический метод	0,10	—
55	733019,16	299772,91	Аналитический метод	0,10	—
56	733016,15	299765,25	Аналитический метод	0,10	—

ГРАФИЧЕСКОЕ ОПИСАНИЕ

местоположения границ населенных пунктов, территориальных зон,
особо охраняемых природных территорий,
зон с особыми условиями использования территории

**Публичный сервитут для эксплуатации объекта недвижимости с кадастровым номером
71:29:020501:743 "Воздушная ЛЭП высокого напряжения цех 945"**

(наименование объекта, местоположение границ которого описано)

Сведения о местоположении границ объекта

1	2	3	4	5	6
57	733013,65	299760,49	Аналитический метод	0,10	—
58	733018,55	299749,36	Аналитический метод	0,10	—
59	733018,39	299744,98	Аналитический метод	0,10	—
60	733020,91	299747,59	Аналитический метод	0,10	—
61	733040,38	299762,83	Аналитический метод	0,10	—
62	733060,88	299775,75	Аналитический метод	0,10	—
63	733078,94	299784,68	Аналитический метод	0,10	—
64	733097,33	299791,78	Аналитический метод	0,10	—
31	733108,05	299795,56	Аналитический метод	0,10	—
ПС1(7)					
65	732963,25	299297,68	Аналитический метод	0,10	—
66	733013,31	299407,17	Аналитический метод	0,10	—
67	733013,29	299602,78	Аналитический метод	0,10	—
68	733018,06	299735,68	Аналитический метод	0,10	—
69	733025,19	299742,67	Аналитический метод	0,10	—
70	733044,14	299757,51	Аналитический метод	0,10	—
71	733063,76	299769,93	Аналитический метод	0,10	—
72	733081,56	299778,68	Аналитический метод	0,10	—
73	733099,57	299785,72	Аналитический метод	0,10	—
74	733107,71	299788,58	Аналитический метод	0,10	—
75	733107,13	299776,66	Аналитический метод	0,10	—
76	733106,68	299767,53	Аналитический метод	0,10	—
77	733097,43	299581,78	Аналитический метод	0,10	—

ГРАФИЧЕСКОЕ ОПИСАНИЕ

местоположения границ населенных пунктов, территориальных зон,
особо охраняемых природных территорий,
зон с особыми условиями использования территории

**Публичный сервитут для эксплуатации объекта недвижимости с кадастровым номером
71:29:020501:743 "Воздушная ЛЭП высокого напряжения цех 945"**

(наименование объекта, местоположение границ которого описано)

Сведения о местоположении границ объекта

1	2	3	4	5	6
78	733098,80	299390,00	Аналитический метод	0,10	—
79	733110,72	299632,39	Аналитический метод	0,10	—
80	733117,73	299773,31	Аналитический метод	0,10	—
81	733118,87	299792,50	Аналитический метод	0,10	—
82	733144,21	299801,41	Аналитический метод	0,10	—
83	733169,32	299813,54	Аналитический метод	0,10	—
84	733170,25	299814,24	Аналитический метод	0,10	—
85	733167,65	299770,59	Аналитический метод	0,10	—
86	733160,66	299629,93	Аналитический метод	0,10	—
87	733147,99	299372,02	Аналитический метод	0,10	—
88	733088,77	299235,84	Аналитический метод	0,10	—
89	733079,44	299214,40	Аналитический метод	0,10	—
90	732955,03	299278,73	Аналитический метод	0,10	—
65	732963,25	299297,68	Аналитический метод	0,10	—
ПС1(8)					
91	732105,65	298039,60	Аналитический метод	0,10	—
92	732088,39	298066,48	Аналитический метод	0,10	—
93	732079,72	298085,52	Аналитический метод	0,10	—
94	732026,41	298166,35	Аналитический метод	0,10	—
95	732019,19	298163,59	Аналитический метод	0,10	—
96	732045,89	298093,51	Аналитический метод	0,10	—
97	732093,01	298033,92	Аналитический метод	0,10	—
91	732105,65	298039,60	Аналитический метод	0,10	—
ПС1(9)					

ГРАФИЧЕСКОЕ ОПИСАНИЕ

местоположения границ населенных пунктов, территориальных зон,
особо охраняемых природных территорий,
зон с особыми условиями использования территории

**Публичный сервитут для эксплуатации объекта недвижимости с кадастровым номером
71:29:020501:743 "Воздушная ЛЭП высокого напряжения цех 945"**

(наименование объекта, местоположение границ которого описано)

Сведения о местоположении границ объекта

1	2	3	4	5	6
98	732756,45	298493,57	Аналитический метод	0,10	—
99	732768,37	298518,96	Аналитический метод	0,10	—
100	732766,73	298524,46	Аналитический метод	0,10	—
101	732762,78	298534,05	Аналитический метод	0,10	—
102	732756,68	298546,16	Аналитический метод	0,10	—
103	732743,85	298567,14	Аналитический метод	0,10	—
104	732739,03	298574,07	Аналитический метод	0,10	—
105	732712,37	298517,31	Аналитический метод	0,10	—
106	732696,77	298491,80	Аналитический метод	0,10	—
107	732732,19	298571,57	Аналитический метод	0,10	—
108	732735,52	298579,12	Аналитический метод	0,10	—
109	732734,62	298580,42	Аналитический метод	0,10	—
110	732722,78	298595,92	Аналитический метод	0,10	—
111	732716,87	298604,32	Аналитический метод	0,10	—
112	732708,29	298619,22	Аналитический метод	0,10	—
113	732696,65	298644,21	Аналитический метод	0,10	—
114	732691,28	298658,49	Аналитический метод	0,10	—
115	732680,75	298690,20	Аналитический метод	0,10	—
116	732678,37	298711,72	Аналитический метод	0,10	—
117	732678,06	298733,18	Аналитический метод	0,10	—
118	732672,45	298736,35	Аналитический метод	0,10	—
119	732646,20	298683,86	Аналитический метод	0,10	—
120	732681,04	298656,85	Аналитический метод	0,10	—

ГРАФИЧЕСКОЕ ОПИСАНИЕ

местоположения границ населенных пунктов, территориальных зон,
особо охраняемых природных территорий,
зон с особыми условиями использования территории

**Публичный сервитут для эксплуатации объекта недвижимости с кадастровым номером
71:29:020501:743 "Воздушная ЛЭП высокого напряжения цех 945"**

(наименование объекта, местоположение границ которого описано)

Сведения о местоположении границ объекта

1	2	3	4	5	6
121	732608,02	298491,26	Аналитический метод	0,10	—
122	732549,80	298359,26	Аналитический метод	0,10	—
123	732365,15	298293,91	Аналитический метод	0,10	—
124	732190,23	298228,77	Аналитический метод	0,10	—
125	732047,16	298174,25	Аналитический метод	0,10	—
126	732117,88	298062,75	Аналитический метод	0,10	—
127	732129,10	298050,15	Аналитический метод	0,10	—
128	732268,40	298112,77	Аналитический метод	0,10	—
129	732445,38	298190,57	Аналитический метод	0,10	—
130	732632,70	298274,95	Аналитический метод	0,10	—
131	732704,89	298409,23	Аналитический метод	0,10	—
98	732756,45	298493,57	Аналитический метод	0,10	—
ПС1(10)					
132	732581,72	298757,12	Аналитический метод	0,10	—
133	732589,83	298757,03	Аналитический метод	0,10	—
134	732595,47	298772,37	Аналитический метод	0,10	—
135	732601,81	298788,10	Аналитический метод	0,10	—
136	732607,64	298799,97	Аналитический метод	0,10	—
137	732643,26	298870,38	Аналитический метод	0,10	—
138	732596,08	298893,48	Аналитический метод	0,10	—
139	732588,70	298874,67	Аналитический метод	0,10	—
140	732583,00	298855,38	Аналитический метод	0,10	—
141	732580,58	298840,54	Аналитический метод	0,10	—

ГРАФИЧЕСКОЕ ОПИСАНИЕ

местоположения границ населенных пунктов, территориальных зон,
особо охраняемых природных территорий,
зон с особыми условиями использования территории

**Публичный сервитут для эксплуатации объекта недвижимости с кадастровым номером
71:29:020501:743 "Воздушная ЛЭП высокого напряжения цех 945"**

(наименование объекта, местоположение границ которого описано)

Сведения о местоположении границ объекта

1	2	3	4	5	6
142	732579,29	298821,12	Аналитический метод	0,10	—
143	732579,38	298797,36	Аналитический метод	0,10	—
132	732581,72	298757,12	Аналитический метод	0,10	—
ПС1(11)					
144	732576,30	298738,55	Аналитический метод	0,10	—
145	732575,51	298753,73	Аналитический метод	0,10	—
146	732572,83	298797,15	Аналитический метод	0,10	—
147	732572,75	298821,32	Аналитический метод	0,10	—
148	732574,06	298841,28	Аналитический метод	0,10	—
149	732576,61	298856,80	Аналитический метод	0,10	—
150	732582,51	298876,66	Аналитический метод	0,10	—
151	732590,21	298896,33	Аналитический метод	0,10	—
152	732587,65	298897,61	Аналитический метод	0,10	—
153	732528,60	298778,85	Аналитический метод	0,10	—
144	732576,30	298738,55	Аналитический метод	0,10	—
ПС1(12)					
154	732636,85	298691,09	Аналитический метод	0,10	—
155	732710,61	298837,44	Аналитический метод	0,10	—
156	732703,81	298840,74	Аналитический метод	0,10	—
157	732649,13	298867,50	Аналитический метод	0,10	—
158	732613,51	298797,05	Аналитический метод	0,10	—
159	732607,74	298785,42	Аналитический метод	0,10	—
160	732601,47	298770,07	Аналитический метод	0,10	—
161	732596,16	298755,13	Аналитический метод	0,10	—

ГРАФИЧЕСКОЕ ОПИСАНИЕ

местоположения границ населенных пунктов, территориальных зон,
особо охраняемых природных территорий,
зон с особыми условиями использования территории

**Публичный сервитут для эксплуатации объекта недвижимости с кадастровым номером
71:29:020501:743 "Воздушная ЛЭП высокого напряжения цех 945"**

(наименование объекта, местоположение границ которого описано)

Сведения о местоположении границ объекта

1	2	3	4	5	6
162	732591,48	298736,54	Аналитический метод	0,10	—
163	732590,37	298727,12	Аналитический метод	0,10	—
154	732636,85	298691,09	Аналитический метод	0,10	—
ПС1(13)					
164	732817,65	298967,85	Аналитический метод	0,10	—
165	732853,29	298978,88	Аналитический метод	0,10	—
166	732884,45	298993,62	Аналитический метод	0,10	—
167	732909,76	299048,87	Аналитический метод	0,10	—
168	732959,12	299162,40	Аналитический метод	0,10	—
169	732969,75	299186,93	Аналитический метод	0,10	—
170	732991,39	299159,03	Аналитический метод	0,10	—
171	732912,19	299031,56	Аналитический метод	0,10	—
172	732898,45	299000,24	Аналитический метод	0,10	—
173	732914,90	299008,01	Аналитический метод	0,10	—
174	732959,76	299013,36	Аналитический метод	0,10	—
175	733024,08	299116,90	Аналитический метод	0,10	—
176	733091,25	299030,33	Аналитический метод	0,10	—
177	733137,60	299036,59	Аналитический метод	0,10	—
178	733141,56	298969,95	Аналитический метод	0,10	—
179	733159,58	298966,88	Аналитический метод	0,10	—
180	733072,79	298756,57	Аналитический метод	0,10	—
181	733208,94	298716,86	Аналитический метод	0,10	—
182	733307,98	298691,57	Аналитический метод	0,10	—

ГРАФИЧЕСКОЕ ОПИСАНИЕ

местоположения границ населенных пунктов, территориальных зон,
особо охраняемых природных территорий,
зон с особыми условиями использования территории

**Публичный сервитут для эксплуатации объекта недвижимости с кадастровым номером
71:29:020501:743 "Воздушная ЛЭП высокого напряжения цех 945"**

(наименование объекта, местоположение границ которого описано)

Сведения о местоположении границ объекта

1	2	3	4	5	6
183	733416,57	298610,67	Аналитический метод	0,10	—
184	733551,36	298510,58	Аналитический метод	0,10	—
185	733558,45	298504,97	Аналитический метод	0,10	—
186	733414,96	298595,51	Аналитический метод	0,10	—
187	733304,32	298666,38	Аналитический метод	0,10	—
188	733301,79	298666,76	Аналитический метод	0,10	—
189	733199,79	298706,42	Аналитический метод	0,10	—
190	733087,36	298716,52	Аналитический метод	0,10	—
191	733064,76	298723,24	Аналитический метод	0,10	—
192	733065,76	298675,46	Аналитический метод	0,10	—
193	733062,81	298670,55	Аналитический метод	0,10	—
194	733076,20	298667,65	Аналитический метод	0,10	—
195	733181,50	298634,32	Аналитический метод	0,10	—
196	733286,32	298618,52	Аналитический метод	0,10	—
197	733388,14	298553,31	Аналитический метод	0,10	—
198	733515,81	298472,76	Аналитический метод	0,10	—
199	733643,76	298392,02	Аналитический метод	0,10	—
200	733769,13	298312,60	Аналитический метод	0,10	—
201	733826,96	298156,78	Аналитический метод	0,10	—
202	733878,51	298016,82	Аналитический метод	0,10	—
203	733939,92	297850,50	Аналитический метод	0,10	—
204	734109,05	297810,73	Аналитический метод	0,10	—
205	734268,26	297773,50	Аналитический метод	0,10	—

ГРАФИЧЕСКОЕ ОПИСАНИЕ

местоположения границ населенных пунктов, территориальных зон,
особо охраняемых природных территорий,
зон с особыми условиями использования территории

**Публичный сервитут для эксплуатации объекта недвижимости с кадастровым номером
71:29:020501:743 "Воздушная ЛЭП высокого напряжения цех 945"**

(наименование объекта, местоположение границ которого описано)

Сведения о местоположении границ объекта

1	2	3	4	5	6
206	734426,33	297736,30	Аналитический метод	0,10	—
207	734581,83	297700,04	Аналитический метод	0,10	—
208	734657,12	297682,22	Аналитический метод	0,10	—
209	734806,35	297647,28	Аналитический метод	0,10	—
210	734963,93	297609,95	Аналитический метод	0,10	—
211	735097,01	297662,28	Аналитический метод	0,10	—
212	735235,44	297716,78	Аналитический метод	0,10	—
213	735372,57	297770,98	Аналитический метод	0,10	—
214	735512,52	297825,93	Аналитический метод	0,10	—
215	735607,28	297863,47	Аналитический метод	0,10	—
216	735740,99	297916,38	Аналитический метод	0,10	—
217	735883,64	297972,40	Аналитический метод	0,10	—
218	736021,54	298026,75	Аналитический метод	0,10	—
219	736159,53	298081,15	Аналитический метод	0,10	—
220	736340,64	298152,60	Аналитический метод	0,10	—
221	736476,03	298206,08	Аналитический метод	0,10	—
222	736570,93	298211,11	Аналитический метод	0,10	—
223	736700,88	298217,95	Аналитический метод	0,10	—
224	736829,72	298224,50	Аналитический метод	0,10	—
225	736962,54	298231,60	Аналитический метод	0,10	—
226	737094,51	298238,60	Аналитический метод	0,10	—
227	737213,46	298244,49	Аналитический метод	0,10	—
228	737225,44	298236,33	Аналитический метод	0,10	—

ГРАФИЧЕСКОЕ ОПИСАНИЕ

местоположения границ населенных пунктов, территориальных зон,
особо охраняемых природных территорий,
зон с особыми условиями использования территории

**Публичный сервитут для эксплуатации объекта недвижимости с кадастровым номером
71:29:020501:743 "Воздушная ЛЭП высокого напряжения цех 945"**

(наименование объекта, местоположение границ которого описано)

Сведения о местоположении границ объекта

1	2	3	4	5	6
229	737289,61	298319,60	Аналитический метод	0,10	—
230	737265,29	298337,18	Аналитический метод	0,10	—
231	737178,18	298477,02	Аналитический метод	0,10	—
232	737090,03	298618,21	Аналитический метод	0,10	—
233	737004,34	298755,43	Аналитический метод	0,10	—
234	736909,09	298907,13	Аналитический метод	0,10	—
235	736713,97	298893,68	Аналитический метод	0,10	—
236	736540,77	298882,82	Аналитический метод	0,10	—
237	736363,66	298946,95	Аналитический метод	0,10	—
238	736122,27	299033,37	Аналитический метод	0,10	—
239	736010,98	299195,68	Аналитический метод	0,10	—
240	735796,38	299463,79	Аналитический метод	0,10	—
241	735405,03	299951,91	Аналитический метод	0,10	—
242	735059,54	300382,63	Аналитический метод	0,10	—
243	734816,95	300685,37	Аналитический метод	0,10	—
244	734749,38	300769,69	Аналитический метод	0,10	—
245	734623,05	300927,67	Аналитический метод	0,10	—
246	734491,58	301091,44	Аналитический метод	0,10	—
247	733884,31	301554,00	Аналитический метод	0,10	—
248	733662,07	301738,28	Аналитический метод	0,10	—
249	733638,81	301692,61	Аналитический метод	0,10	—
250	733811,87	301549,11	Аналитический метод	0,10	—
251	733714,62	301530,72	Аналитический метод	0,10	—

ГРАФИЧЕСКОЕ ОПИСАНИЕ

местоположения границ населенных пунктов, территориальных зон,
особо охраняемых природных территорий,
зон с особыми условиями использования территории

**Публичный сервитут для эксплуатации объекта недвижимости с кадастровым номером
71:29:020501:743 "Воздушная ЛЭП высокого напряжения цех 945"**

(наименование объекта, местоположение границ которого описано)

Сведения о местоположении границ объекта

1	2	3	4	5	6
252	733611,52	301637,77	Аналитический метод	0,10	—
253	733588,00	301590,12	Аналитический метод	0,10	—
254	733671,46	301503,46	Аналитический метод	0,10	—
255	733612,20	301440,60	Аналитический метод	0,10	—
256	733356,92	300964,55	Аналитический метод	0,10	—
257	733090,99	300466,47	Аналитический метод	0,10	—
258	733098,12	300465,67	Аналитический метод	0,10	—
259	733084,62	300412,45	Аналитический метод	0,10	—
260	733062,28	300412,70	Аналитический метод	0,10	—
261	733061,18	300410,64	Аналитический метод	0,10	—
262	733142,03	300318,02	Аналитический метод	0,10	—
263	733136,95	300152,20	Аналитический метод	0,10	—
264	733128,54	299982,19	Аналитический метод	0,10	—
265	733121,08	299829,48	Аналитический метод	0,10	—
266	733119,29	299799,51	Аналитический метод	0,10	—
267	733141,72	299807,40	Аналитический метод	0,10	—
268	733165,93	299819,10	Аналитический метод	0,10	—
269	733170,76	299822,76	Аналитический метод	0,10	—
270	733171,00	299826,78	Аналитический метод	0,10	—
271	733178,48	299979,73	Аналитический метод	0,10	—
272	733186,91	300150,20	Аналитический метод	0,10	—
273	733192,61	300336,12	Аналитический метод	0,10	—
274	733121,48	300417,60	Аналитический метод	0,10	—

ГРАФИЧЕСКОЕ ОПИСАНИЕ

местоположения границ населенных пунктов, территориальных зон,
особо охраняемых природных территорий,
зон с особыми условиями использования территории

**Публичный сервитут для эксплуатации объекта недвижимости с кадастровым номером
71:29:020501:743 "Воздушная ЛЭП высокого напряжения цех 945"**

(наименование объекта, местоположение границ которого описано)

Сведения о местоположении границ объекта

1	2	3	4	5	6
275	733203,78	300572,61	Аналитический метод	0,10	—
276	733307,16	300765,05	Аналитический метод	0,10	—
277	733401,02	300940,99	Аналитический метод	0,10	—
278	733494,79	301116,18	Аналитический метод	0,10	—
279	733653,10	301411,10	Аналитический метод	0,10	—
280	733718,61	301480,59	Аналитический метод	0,10	—
281	733862,46	301507,79	Аналитический метод	0,10	—
282	733948,01	301442,69	Аналитический метод	0,10	—
283	734096,30	301329,78	Аналитический метод	0,10	—
284	734242,74	301217,16	Аналитический метод	0,10	—
285	734352,70	301134,14	Аналитический метод	0,10	—
286	734456,44	301055,34	Аналитический метод	0,10	—
287	734584,03	300896,41	Аналитический метод	0,10	—
288	734777,93	300654,11	Аналитический метод	0,10	—
289	734894,33	300508,87	Аналитический метод	0,10	—
290	735145,89	300194,77	Аналитический метод	0,10	—
291	735256,28	300057,63	Аналитический метод	0,10	—
292	735366,01	299920,65	Аналитический метод	0,10	—
293	735434,92	299834,59	Аналитический метод	0,10	—
294	735513,86	299736,20	Аналитический метод	0,10	—
295	735636,24	299583,38	Аналитический метод	0,10	—
296	735757,36	299432,51	Аналитический метод	0,10	—
297	735970,80	299165,88	Аналитический метод	0,10	—

ГРАФИЧЕСКОЕ ОПИСАНИЕ

местоположения границ населенных пунктов, территориальных зон,
особо охраняемых природных территорий,
зон с особыми условиями использования территории

**Публичный сервитут для эксплуатации объекта недвижимости с кадастровым номером
71:29:020501:743 "Воздушная ЛЭП высокого напряжения цех 945"**

(наименование объекта, местоположение границ которого описано)

Сведения о местоположении границ объекта

1	2	3	4	5	6
298	736090,19	298991,75	Аналитический метод	0,10	—
299	736346,72	298899,91	Аналитический метод	0,10	—
300	736533,53	298832,26	Аналитический метод	0,10	—
301	736717,25	298843,78	Аналитический метод	0,10	—
302	736882,67	298855,19	Аналитический метод	0,10	—
303	736961,96	298728,89	Аналитический метод	0,10	—
304	737047,61	298591,73	Аналитический метод	0,10	—
305	737135,76	298450,56	Аналитический метод	0,10	—
306	737216,79	298320,47	Аналитический метод	0,10	—
307	737093,98	298313,69	Аналитический метод	0,10	—
308	736967,89	298307,16	Аналитический метод	0,10	—
309	736843,37	298300,47	Аналитический метод	0,10	—
310	736719,72	298293,60	Аналитический метод	0,10	—
311	736597,17	298287,24	Аналитический метод	0,10	—
312	736458,89	298279,93	Аналитический метод	0,10	—
313	736321,68	298225,63	Аналитический метод	0,10	—
314	736117,83	298144,86	Аналитический метод	0,10	—
315	735947,66	298077,98	Аналитический метод	0,10	—
316	735794,26	298017,82	Аналитический метод	0,10	—
317	735636,30	297955,32	Аналитический метод	0,10	—
318	735479,73	297893,68	Аналитический метод	0,10	—
319	735358,95	297846,34	Аналитический метод	0,10	—
320	735228,82	297794,86	Аналитический метод	0,10	—

ГРАФИЧЕСКОЕ ОПИСАНИЕ

местоположения границ населенных пунктов, территориальных зон,
особо охраняемых природных территорий,
зон с особыми условиями использования территории

**Публичный сервитут для эксплуатации объекта недвижимости с кадастровым номером
71:29:020501:743 "Воздушная ЛЭП высокого напряжения цех 945"**

(наименование объекта, местоположение границ которого описано)

Сведения о местоположении границ объекта

1	2	3	4	5	6
321	735098,40	297743,28	Аналитический метод	0,10	—
322	734958,95	297688,32	Аналитический метод	0,10	—
323	734848,16	297714,34	Аналитический метод	0,10	—
324	734729,54	297742,28	Аналитический метод	0,10	—
325	734636,07	297763,97	Аналитический метод	0,10	—
326	734553,49	297783,41	Аналитический метод	0,10	—
327	734412,78	297816,46	Аналитический метод	0,10	—
328	734277,54	297848,24	Аналитический метод	0,10	—
329	734131,98	297882,34	Аналитический метод	0,10	—
330	734013,88	297909,87	Аналитический метод	0,10	—
331	733962,41	298050,29	Аналитический метод	0,10	—
332	733910,82	298190,28	Аналитический метод	0,10	—
333	733858,23	298352,12	Аналитический метод	0,10	—
334	733715,13	298450,73	Аналитический метод	0,10	—
335	733581,22	298550,68	Аналитический метод	0,10	—
336	733446,41	298650,79	Аналитический метод	0,10	—
337	733329,92	298737,57	Аналитический метод	0,10	—
338	733222,12	298765,10	Аналитический метод	0,10	—
339	733128,60	298792,37	Аналитический метод	0,10	—
340	733178,46	298996,08	Аналитический метод	0,10	—
341	733072,79	299199,09	Аналитический метод	0,10	—
342	733075,45	299205,22	Аналитический метод	0,10	—
343	732951,09	299269,61	Аналитический метод	0,10	—

ГРАФИЧЕСКОЕ ОПИСАНИЕ

местоположения границ населенных пунктов, территориальных зон,
особо охраняемых природных территорий,
зон с особыми условиями использования территории

**Публичный сервитут для эксплуатации объекта недвижимости с кадастровым номером
71:29:020501:743 "Воздушная ЛЭП высокого напряжения цех 945"**

(наименование объекта, местоположение границ которого описано)

Сведения о местоположении границ объекта

1	2	3	4	5	6
344	732913,26	299182,30	Аналитический метод	0,10	—
345	732864,10	299069,25	Аналитический метод	0,10	—
164	732817,65	298967,85	Аналитический метод	0,10	—
ПС1(14)					
346	732832,26	298654,96	Аналитический метод	0,10	—
347	732860,17	298714,35	Аналитический метод	0,10	—
348	732868,47	298712,56	Аналитический метод	0,10	—
349	732905,04	298770,74	Аналитический метод	0,10	—
350	732870,97	298780,87	Аналитический метод	0,10	—
351	732877,98	298829,03	Аналитический метод	0,10	—
352	732952,98	299000,06	Аналитический метод	0,10	—
353	732905,26	298990,01	Аналитический метод	0,10	—
354	732891,09	298983,44	Аналитический метод	0,10	—
355	732829,48	298842,93	Аналитический метод	0,10	—
356	732823,10	298799,10	Аналитический метод	0,10	—
357	732820,10	298799,74	Аналитический метод	0,10	—
358	732807,98	298805,65	Аналитический метод	0,10	—
359	732809,57	298821,97	Аналитический метод	0,10	—
360	732856,46	298932,49	Аналитический метод	0,10	—
361	732876,75	298976,79	Аналитический метод	0,10	—
362	732839,87	298959,70	Аналитический метод	0,10	—
363	732810,14	298951,35	Аналитический метод	0,10	—
364	732760,55	298834,45	Аналитический метод	0,10	—

ГРАФИЧЕСКОЕ ОПИСАНИЕ

местоположения границ населенных пунктов, территориальных зон,
особо охраняемых природных территорий,
зон с особыми условиями использования территории

**Публичный сервитут для эксплуатации объекта недвижимости с кадастровым номером
71:29:020501:743 "Воздушная ЛЭП высокого напряжения цех 945"**

(наименование объекта, местоположение границ которого описано)

Сведения о местоположении границ объекта

1	2	3	4	5	6
365	732760,31	298831,99	Аналитический метод	0,10	—
366	732728,10	298847,66	Аналитический метод	0,10	—
367	732702,13	298796,04	Аналитический метод	0,10	—
368	732693,06	298778,13	Аналитический метод	0,10	—
369	732692,86	298777,29	Аналитический метод	0,10	—
370	732731,12	298759,67	Аналитический метод	0,10	—
371	732752,25	298749,37	Аналитический метод	0,10	—
372	732751,60	298742,65	Аналитический метод	0,10	—
373	732738,53	298710,85	Аналитический метод	0,10	—
374	732690,80	298768,83	Аналитический метод	0,10	—
375	732686,90	298752,82	Аналитический метод	0,10	—
376	732684,53	298732,77	Аналитический метод	0,10	—
377	732684,79	298712,20	Аналитический метод	0,10	—
378	732687,18	298691,71	Аналитический метод	0,10	—
379	732697,41	298660,65	Аналитический метод	0,10	—
380	732702,67	298646,75	Аналитический метод	0,10	—
381	732714,06	298622,20	Аналитический метод	0,10	—
382	732722,40	298607,84	Аналитический метод	0,10	—
383	732728,00	298599,79	Аналитический метод	0,10	—
384	732738,55	298586,03	Аналитический метод	0,10	—
385	732779,31	298678,53	Аналитический метод	0,10	—
386	732799,42	298727,48	Аналитический метод	0,10	—
387	732810,02	298725,19	Аналитический метод	0,10	—

ГРАФИЧЕСКОЕ ОПИСАНИЕ

местоположения границ населенных пунктов, территориальных зон,
особо охраняемых природных территорий,
зон с особыми условиями использования территории

**Публичный сервитут для эксплуатации объекта недвижимости с кадастровым номером
71:29:020501:743 "Воздушная ЛЭП высокого напряжения цех 945"**

(наименование объекта, местоположение границ которого описано)

Сведения о местоположении границ объекта

1	2	3	4	5	6
388	732742,23	298580,88	Аналитический метод	0,10	—
389	732749,24	298570,71	Аналитический метод	0,10	—
390	732760,79	298552,22	Аналитический метод	0,10	—
391	732764,97	298554,24	Аналитический метод	0,10	—
392	732775,13	298533,36	Аналитический метод	0,10	—
393	732794,57	298574,71	Аналитический метод	0,10	—
394	732786,01	298581,36	Аналитический метод	0,10	—
346	732832,26	298654,96	Аналитический метод	0,10	—

3. Сведения о характерных точках части (частей) границы объекта

Обозначение характерных точек части границы	Координаты, м		Метод определения координат характерной точки	Средняя квадратическая погрешность положения характерной точки (M_t), м	Описание обозначения точки на местности (при наличии)
	X	Y			
1	2	3	4	5	6
Часть № —					
—	—	—	—	—	—

ГРАФИЧЕСКОЕ ОПИСАНИЕ

местоположения границ населенных пунктов, территориальных зон, особо охраняемых природных территорий, зон с особыми условиями использования территории

Публичный сервитут для эксплуатации объекта недвижимости с кадастровым номером 71:29:020501:743 "Воздушная ЛЭП высокого напряжения цех 945"
(наименование объекта, местоположение границ которого описано)

План границ объекта

Основной лист

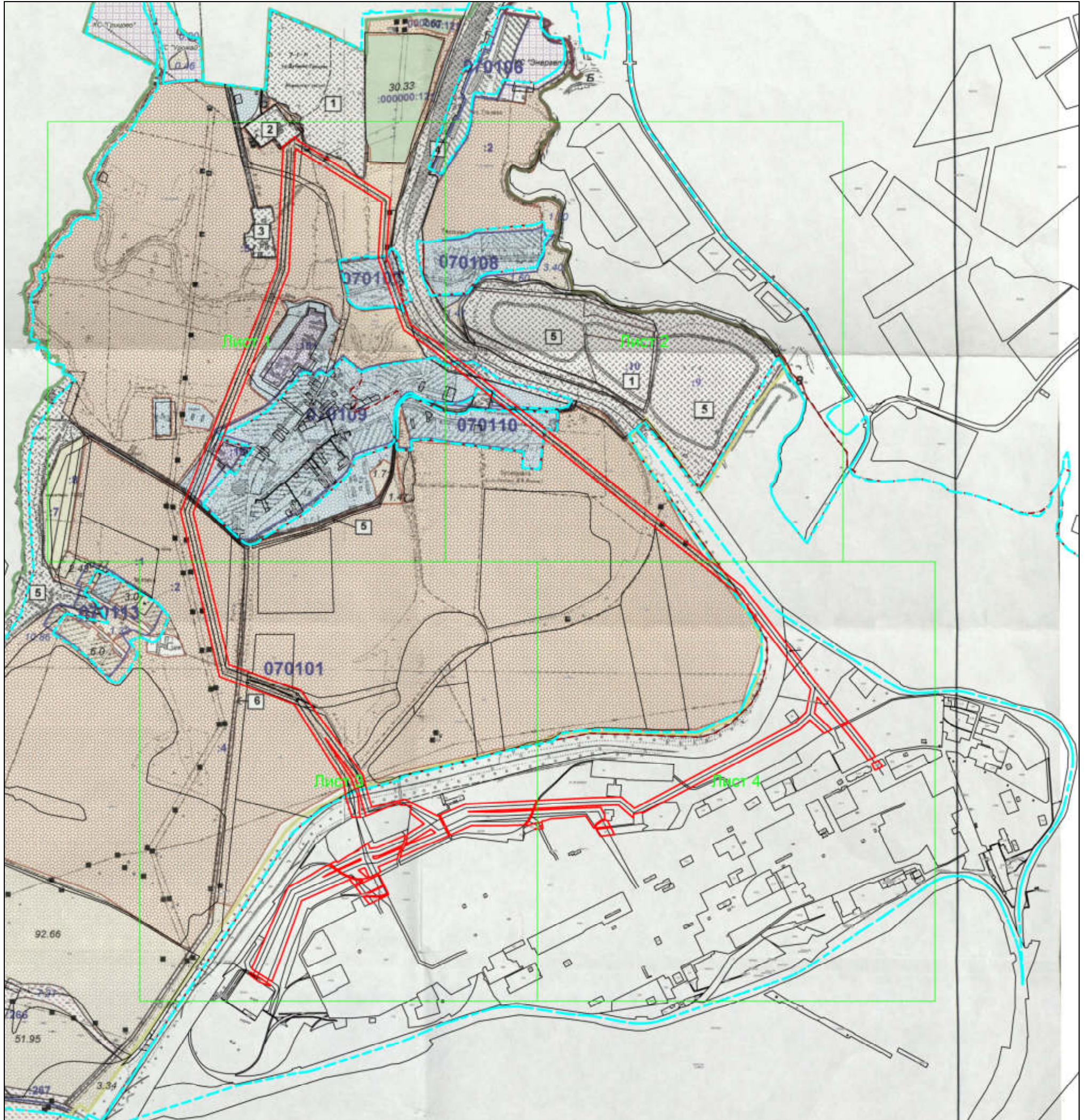

Масштаб 1: 25000

Используемые условные знаки и обозначения:

-  – область выносного листа,
- 23** – номер выносного листа.

Остальные используемые условные знаки и обозначения: приведены на отдельной странице в конце раздела.

Подпись _____ Халилов Р. О. Дата «01» октября 2024 г.

Место для оттиска печати (при наличии) лица, составившего описание местоположения границ объекта

ГРАФИЧЕСКОЕ ОПИСАНИЕ

местоположения границ населенных пунктов, территориальных зон, особо охраняемых природных территорий, зон с особыми условиями использования территории

Публичный сервитут для эксплуатации объекта недвижимости с кадастровым номером 71:29:020501:743 "Воздушная ЛЭП высокого напряжения цех 945"
(наименование объекта, местоположение границ которого описано)

План границ объекта

Выносной лист №1

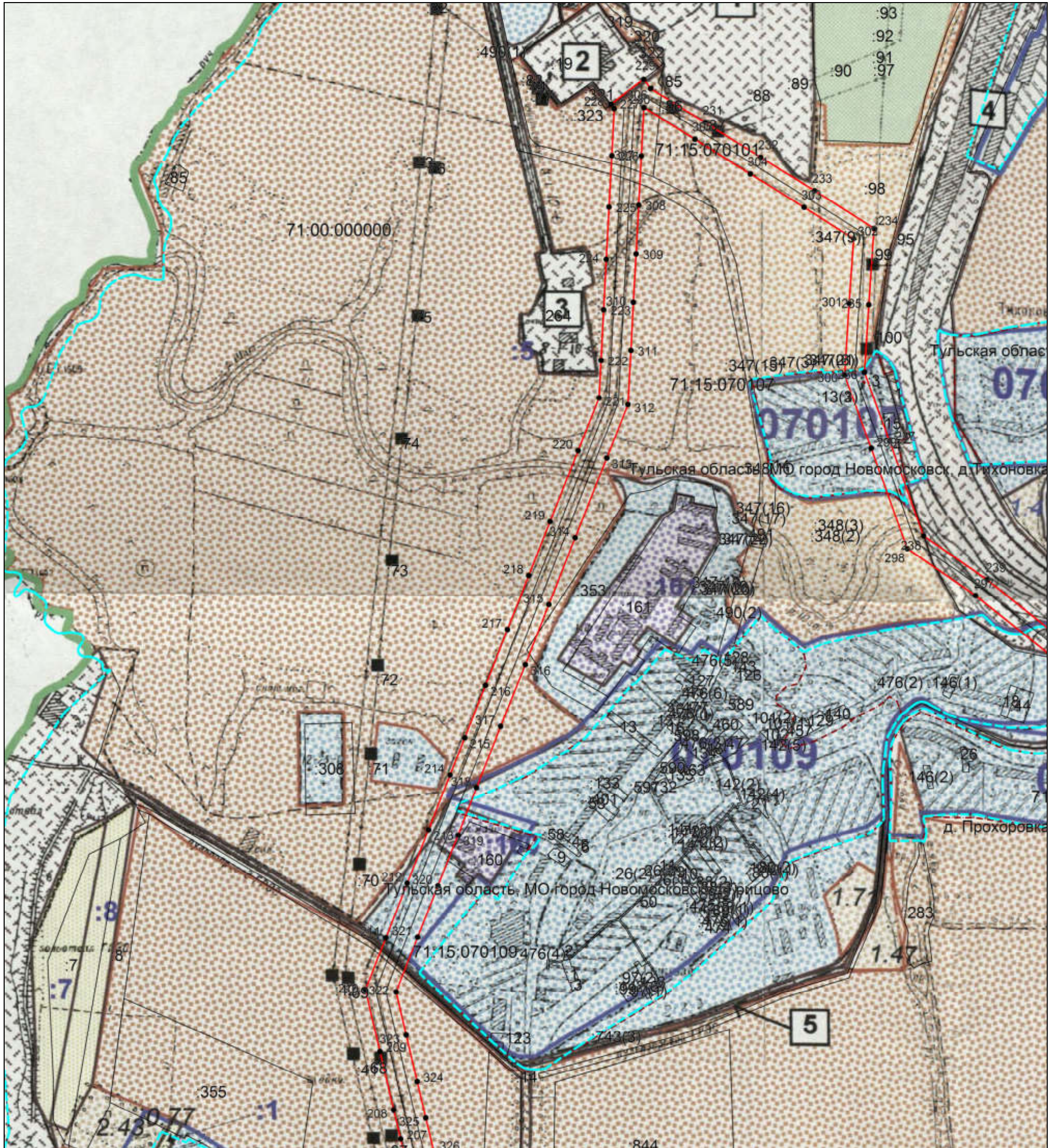

Масштаб 1:10000

Используемые условные знаки и обозначения: приведены на отдельной странице в конце раздела.

Подпись _____ Халилов Р. О. Дата «01» октября 2024 г.

Место для оттиска печати (при наличии) лица, составившего описание местоположения границ объекта

ГРАФИЧЕСКОЕ ОПИСАНИЕ

местоположения границ населенных пунктов, территориальных зон, особо охраняемых природных территорий, зон с особыми условиями использования территории

Публичный сервитут для эксплуатации объекта недвижимости с кадастровым номером 71:29:020501:743 "Воздушная ЛЭП высокого напряжения цех 945"
(наименование объекта, местоположение границ которого описано)

План границ объекта

Выносной лист №2

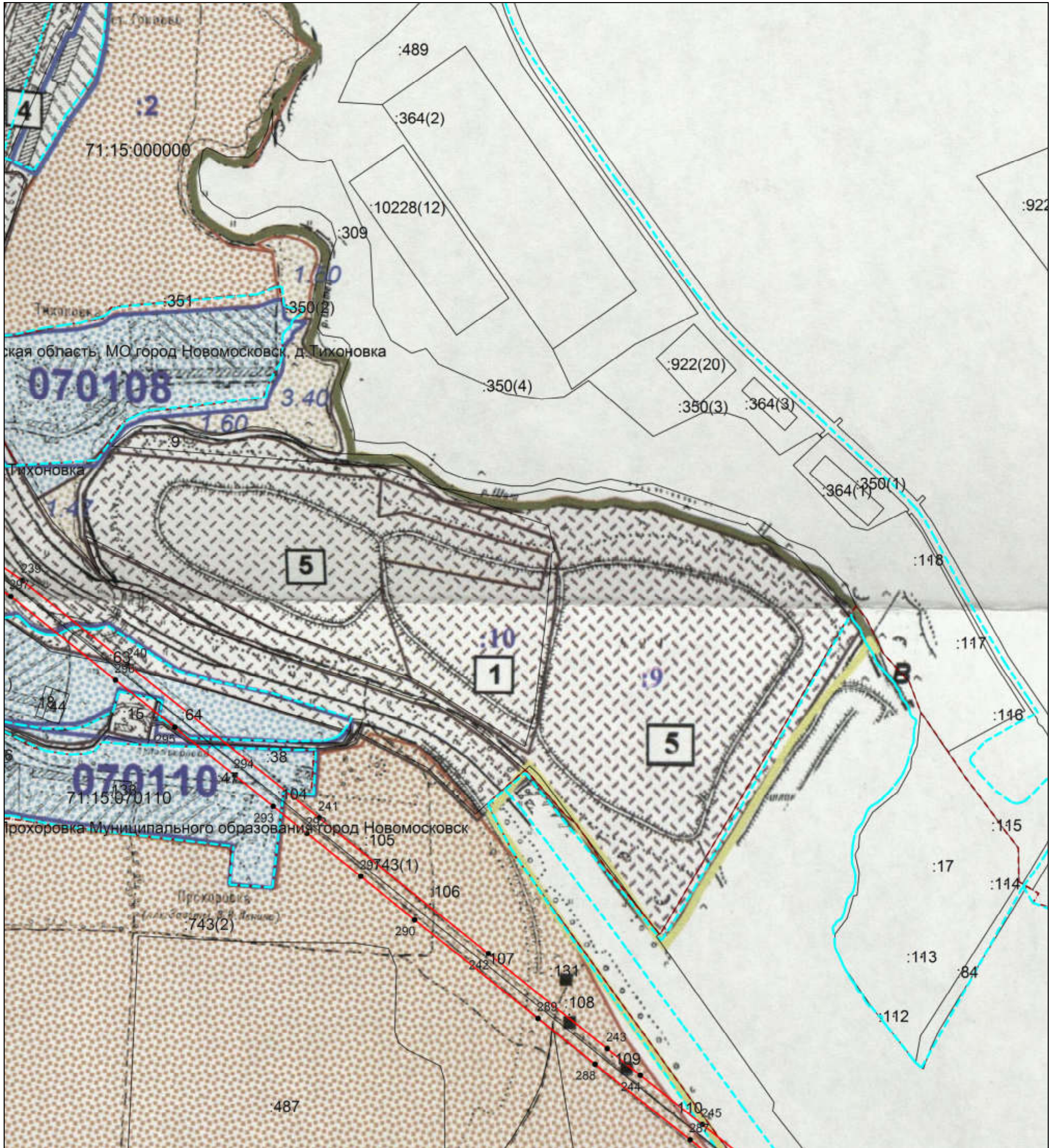

Масштаб 1:10000

Используемые условные знаки и обозначения: приведены на отдельной странице в конце раздела.

Подпись _____ Халилов Р. О. Дата «01» октября 2024 г.

Место для оттиска печати (при наличии) лица, составившего описание местоположения границ объекта

ГРАФИЧЕСКОЕ ОПИСАНИЕ

местоположения границ населенных пунктов, территориальных зон, особо охраняемых природных территорий, зон с особыми условиями использования территории

Публичный сервитут для эксплуатации объекта недвижимости с кадастровым номером 71:29:020501:743 "Воздушная ЛЭП высокого напряжения цех 945"
(наименование объекта, местоположение границ которого описано)

План границ объекта

Выносной лист №3

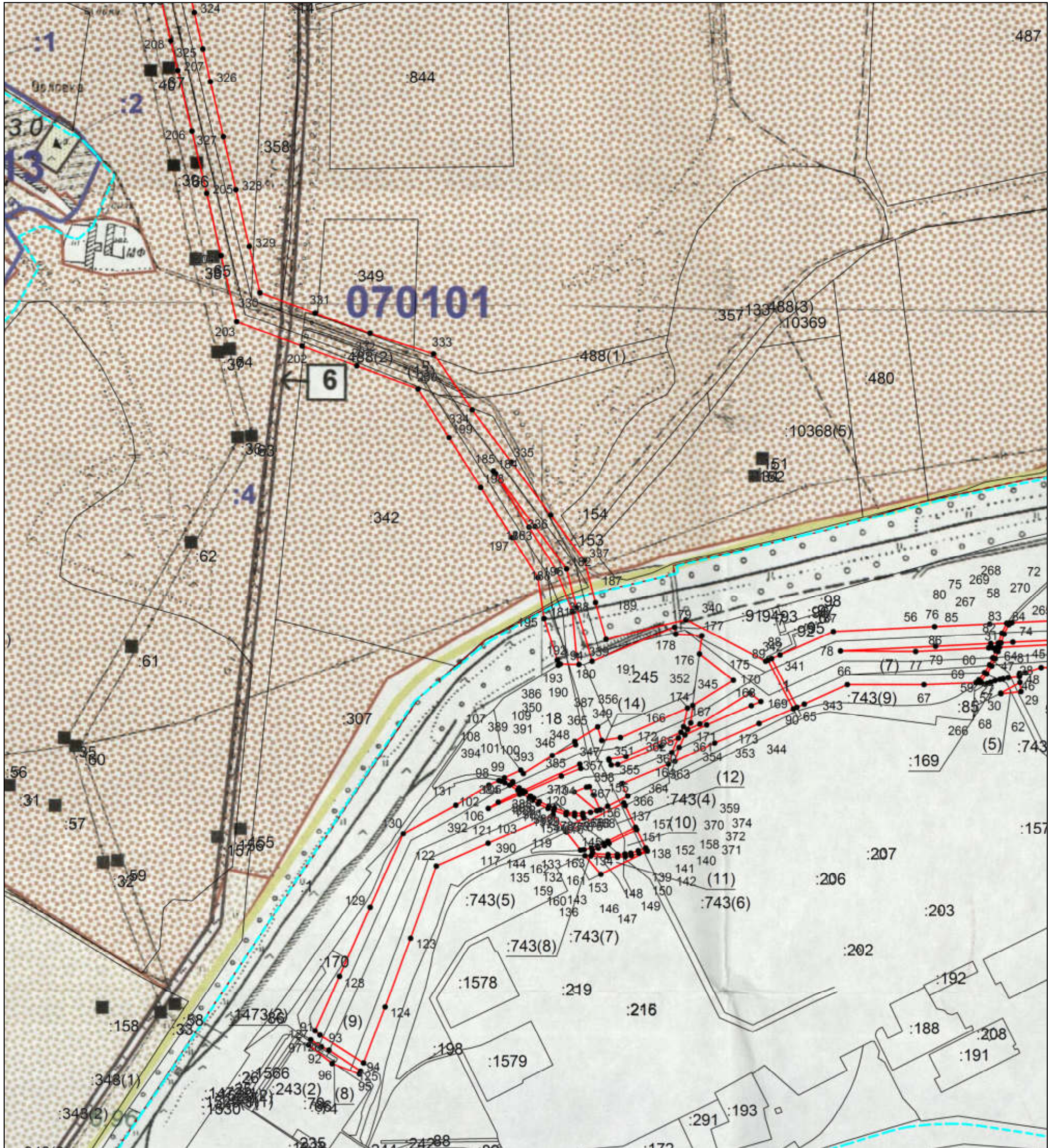

Масштаб 1:10000

Используемые условные знаки и обозначения: приведены на отдельной странице в конце раздела.

Подпись _____ Халилов Р. О. Дата «01» октября 2024 г.

Место для оттиска печати (при наличии) лица, составившего описание местоположения границ объекта





ГРАФИЧЕСКОЕ ОПИСАНИЕ

местоположения границ населенных пунктов, территориальных зон, особо охраняемых природных территорий, зон с особыми условиями использования территории

**Публичный сервитут для эксплуатации объекта недвижимости с кадастровым номером
71:29:020501:743 "Воздушная ЛЭП высокого напряжения цех 945"**

(наименование объекта, местоположение границ которого описано)

План границ объекта**Используемые условные знаки и обозначения:**

-  – граница объекта,
-  – установленная граница муниципального образования,
-  – установленная граница населенного пункта,
-  – граница земельного участка,
-  – характерная точка объекта.